

Ricostruzioni

Porzione fabbricato non oggetto di intervento

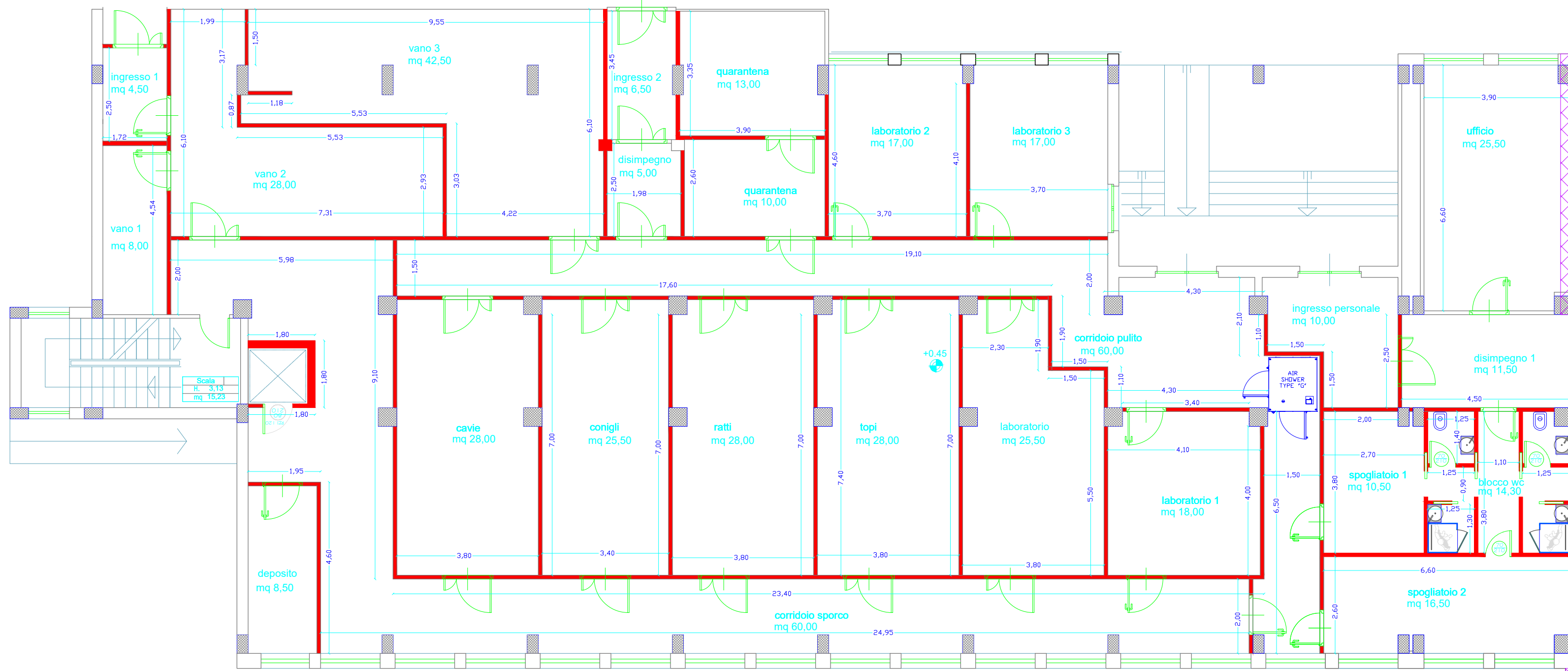

PIANO TERRA

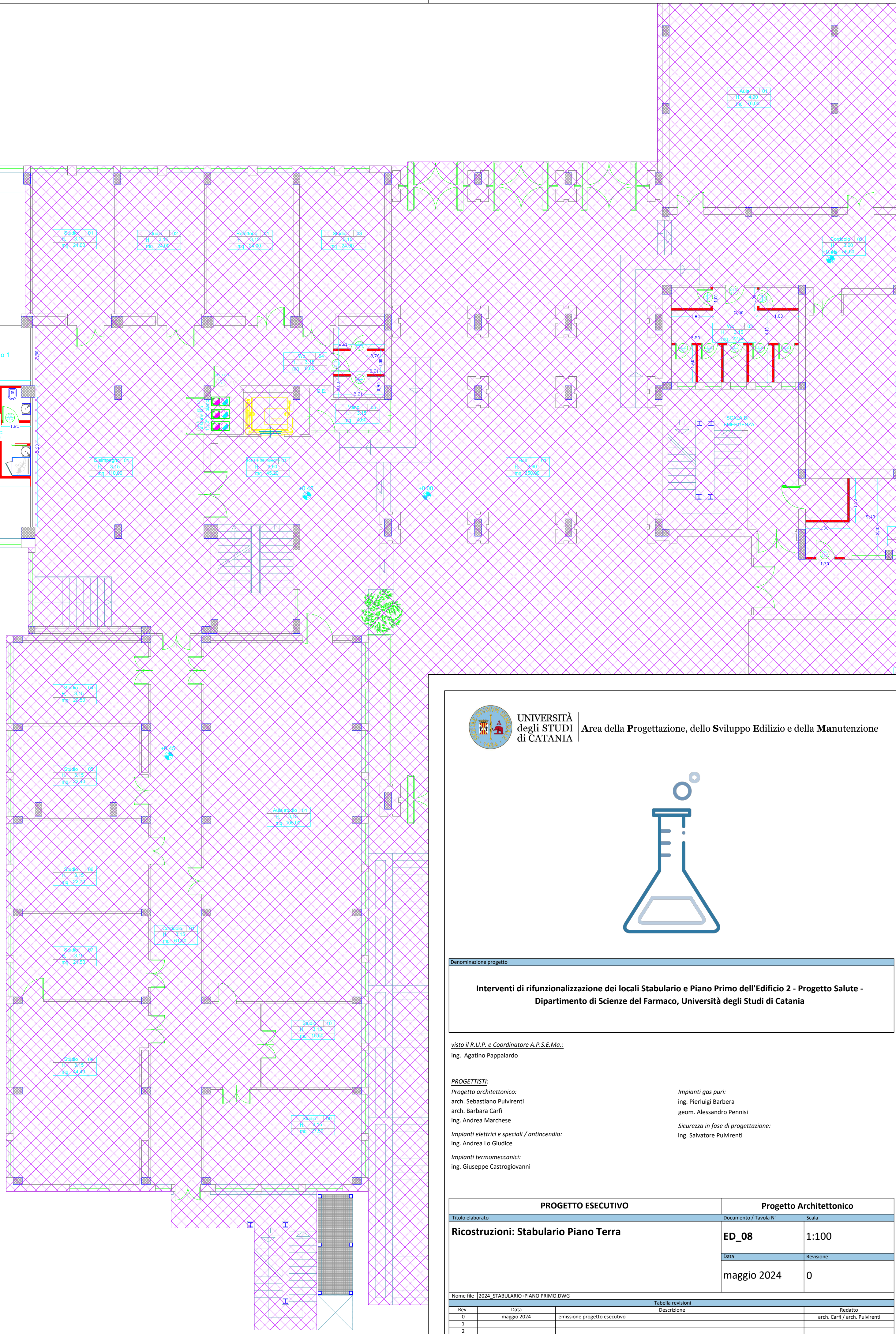

PIANO TERRA

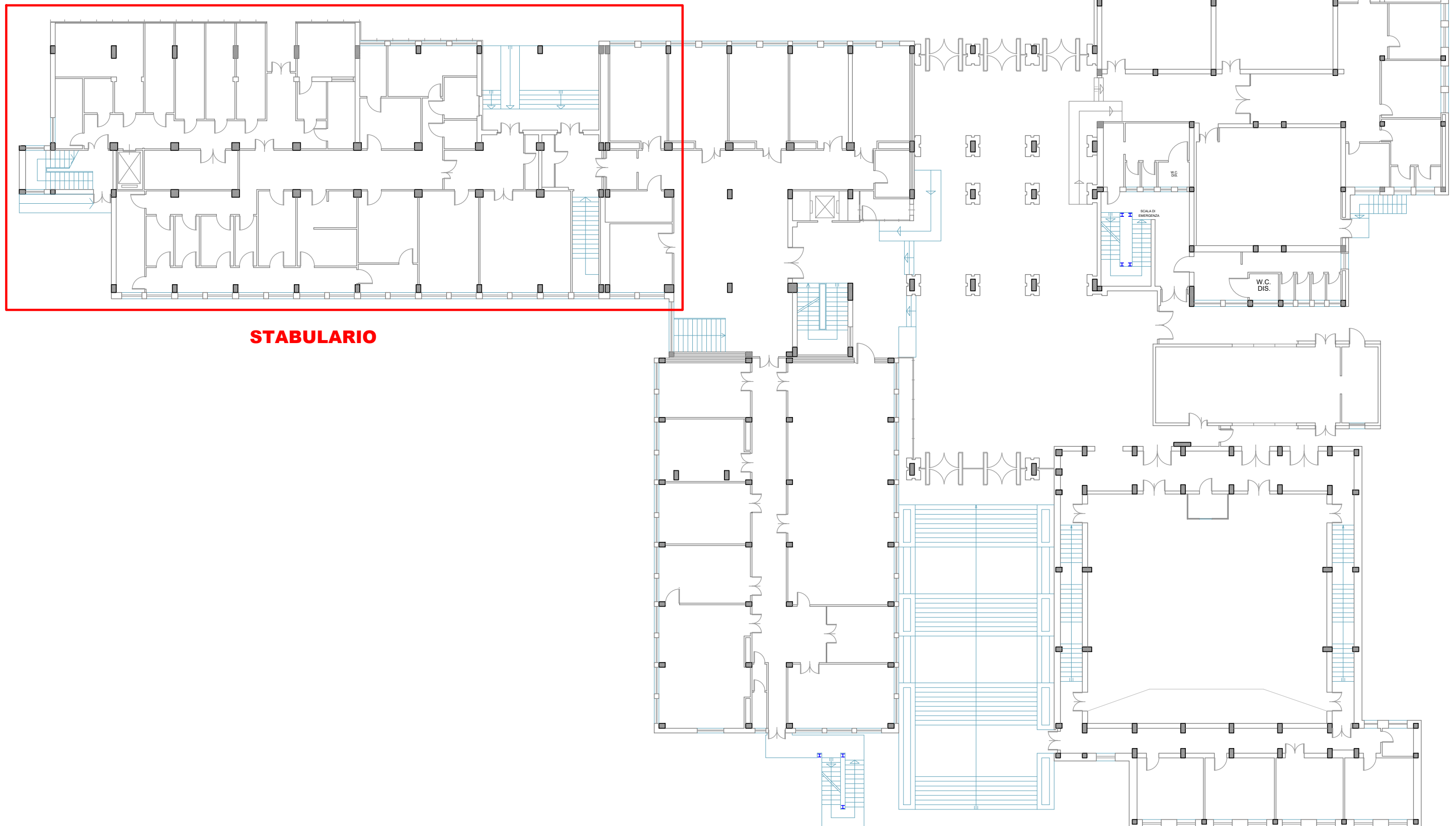

STABULARIO



UNIVERSITÀ degli STUDI di CATANIA

Area della Progettazione, dello Sviluppo Edilizio e della Manutenzione



Interventi di rifunionalizzazione dei locali Stabulario e Piano Primo dell'Edificio 2 - Progetto Salute - Dipartimento di Scienze del Farmaco, Università degli Studi di Catania

visto il R.U.P. e Coordinatore A.P.S.E.Ma.:  
Ing. Agatino Pappalardo

PROGETTISTI:

Progetto architettonico:

arch. Sebastiano Pulvirenti

arch. Barbara Carli

ing. Andrea Marchese

Impianti elettrici e speciali / antincendio:

ing. Andrea Lo Giudice

Impianti termomeccanici:

ing. Giuseppe Castrogiovanni

Impianti gas puri:

ing. Pierluigi Barbera

geom. Alessandro Pennisi

Sicurezza in fase di progettazione:

ing. Salvatore Pulvirenti

PROGETTO ESECUTIVO		Progetto Architettonico	
Titolo elaborato		Documento / Tavola N°	Scala
Ricostruzioni: Stabulario Piano Terra		ED_08	1:100
		Data	Revisione
		maggio 2024	0
Nome file: 2024_STABULARIO+PIANO PRIMO.DWG			
Tabella revisioni		Redatto	
Rev.	Data	Descrizione	
0	maggio 2024	emissione progetto esecutivo	arch. Carli / arch. Pulvirenti
1			
2			
3			