

PIANO PRIMO

Demolizioni

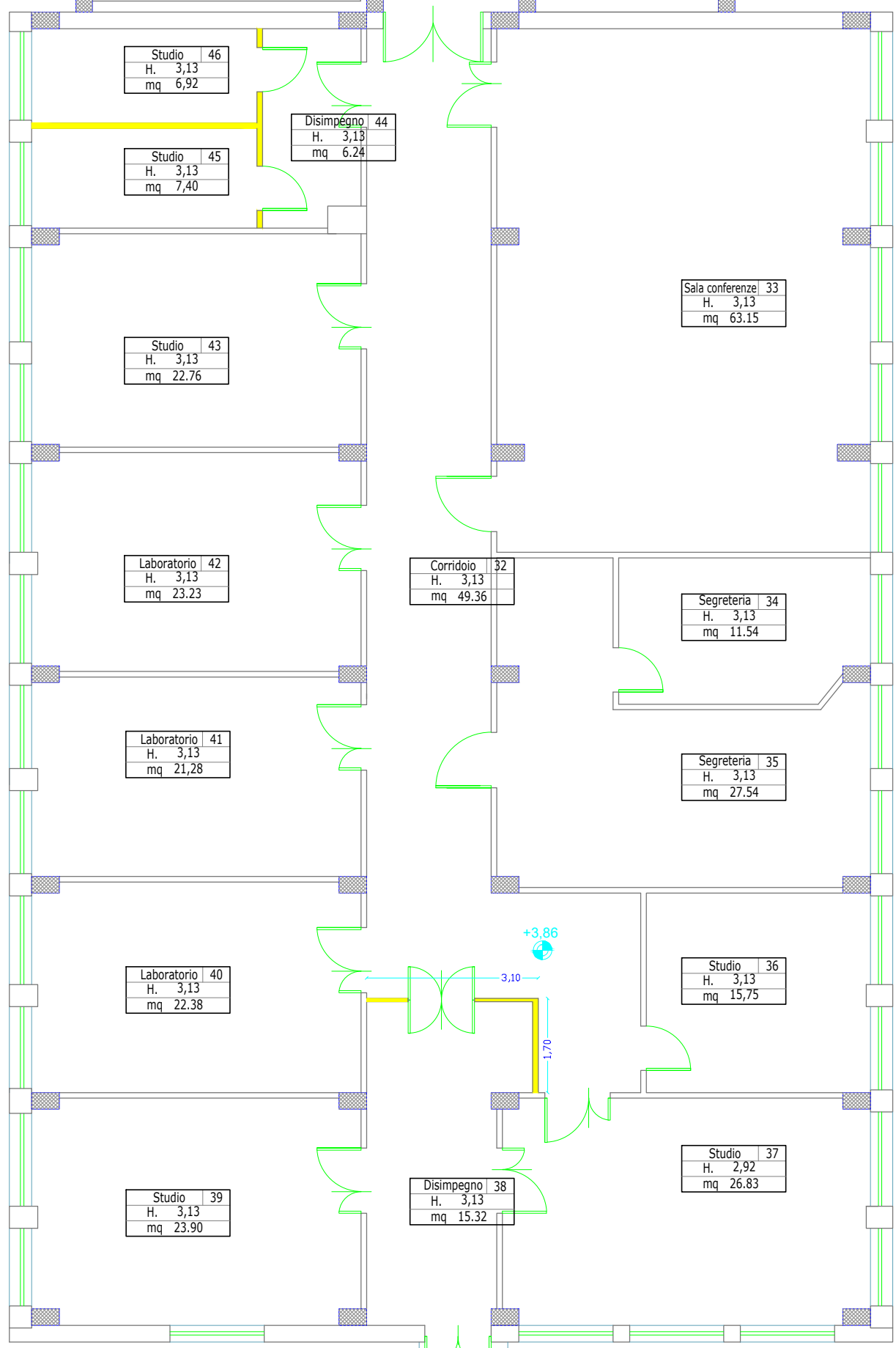

UNIVERSITÀ degli STUDI di CATANIA
Area della Progettazione, dello Sviluppo Edilizio e della Manutenzione



Interventi di rifunionalizzazione dei locali Stabulario e Piano Primo dell'Edificio 2 - Progetto Salute -
Dipartimento di Scienze del Farmaco, Università degli Studi di Catania

visto il R.U.P. e Coordinatore A.P.S.E.Ma.:
Ing. Agatino Pappalardo

PROGETTISTI:
Progetto architettonico:
arch. Sebastiano Pulvrenti
arch. Barbara Carli
ing. Andrea Marchese
Impianti elettrici e speciali / antincendio:
Ing. Andrea Lo Giudice
Impianti termomeccanici:
ing. Giuseppe Castrogiovanni

Impianti gas puri:
ing. Pierluigi Barbera
geom. Alessandro Pennisi
Sicurezza in fase di progettazione:
ing. Salvatore Pulvrenti

PROGETTO ESECUTIVO		Progetto Architettonico	
Titolo elaborato		Documento / Tavola N°	Scala
Demolizioni: Piano Primo		ED_07	1:100
		Data	Revisione
		maggio 2024	0
Nome file: 2024_STABULARIO+PIANO PRIMO.DWG			
Tabella revisioni		Redatto	
Rev.	Data	Descrizione	
0	maggio 2024	emissione progetto esecutivo	arch. Carli / arch. Pulvrenti
1			
2			
3			